

Настройка PPPoE на D-Link DIR-300NRU / DIR-615 (Серый интерфейс)

1. Откройте любой веб-браузер (Google Chrome/Mozilla Firefox или другие) на устройстве, которое подключено по Wi-Fi или с помощью кабеля к роутеру.

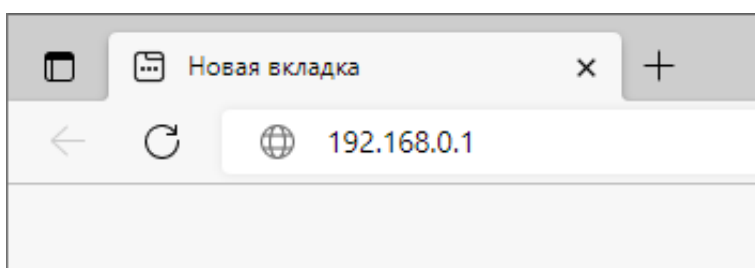

В адресной строке напишите 192.168.0.1 (адрес указан на корпусе роутера) и нажмите **Enter**.



Иногда вместо интерфейса открывается поисковик. В таком случае попробуйте ввести в адресную строку <https://192.168.0.1/>. Если интерфейс роутера все равно не открылся, то можно [сбросить настройки](#) через кнопку **RESET** на корпусе роутера.

2. Пройдите авторизацию.

Данные для входа можно посмотреть на корпусе роутера. Обычно в качестве логина и пароля используется **admin / admin**

Authorization

Login
admin

Password
.....

Enter Clear

3. В правом нижнем углу выберите **Расширенные настройки**. Далее в блоке **Сеть** выберите **WAN**.

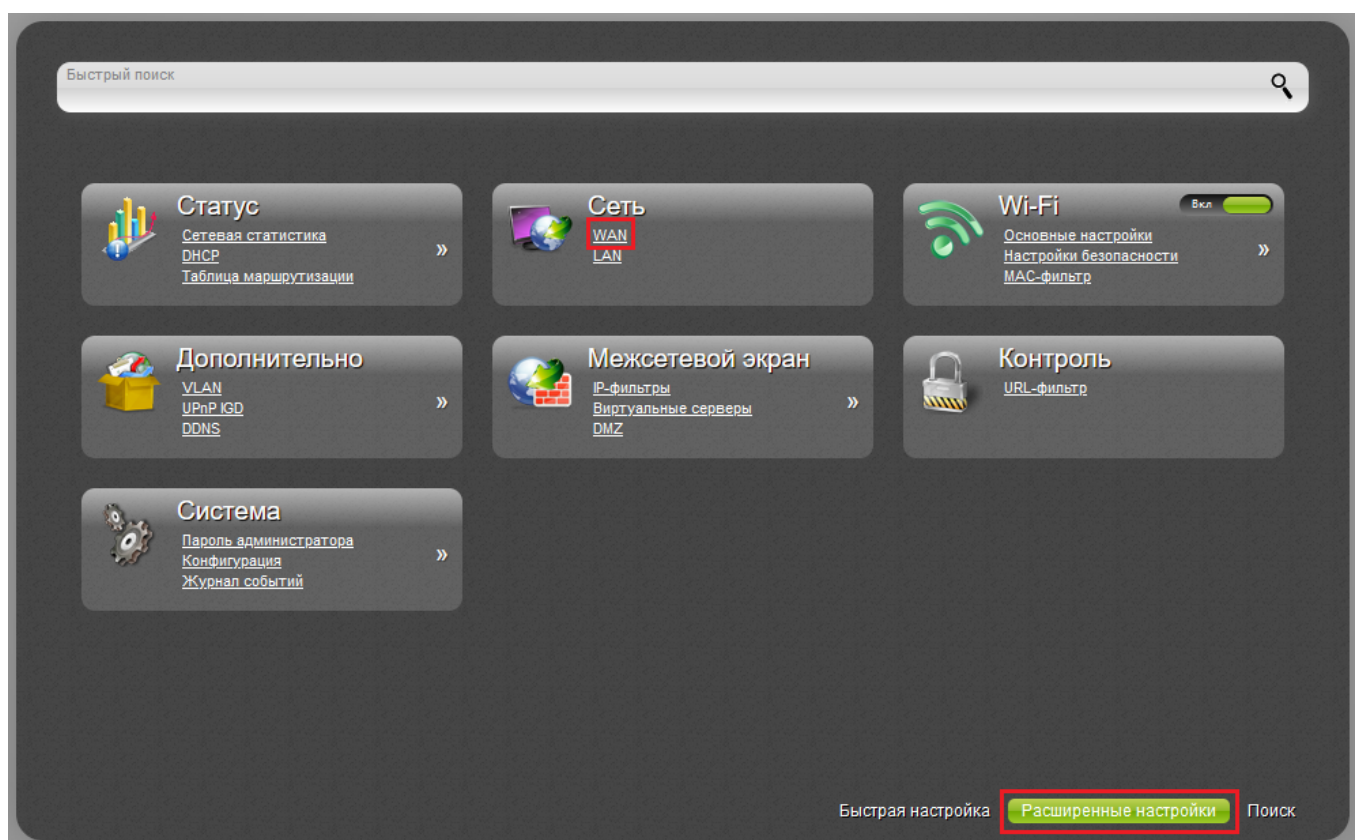

4. Если в открывшейся таблице есть лишние подключения — удалите их. Затем нажмите кнопку **Добавить**.

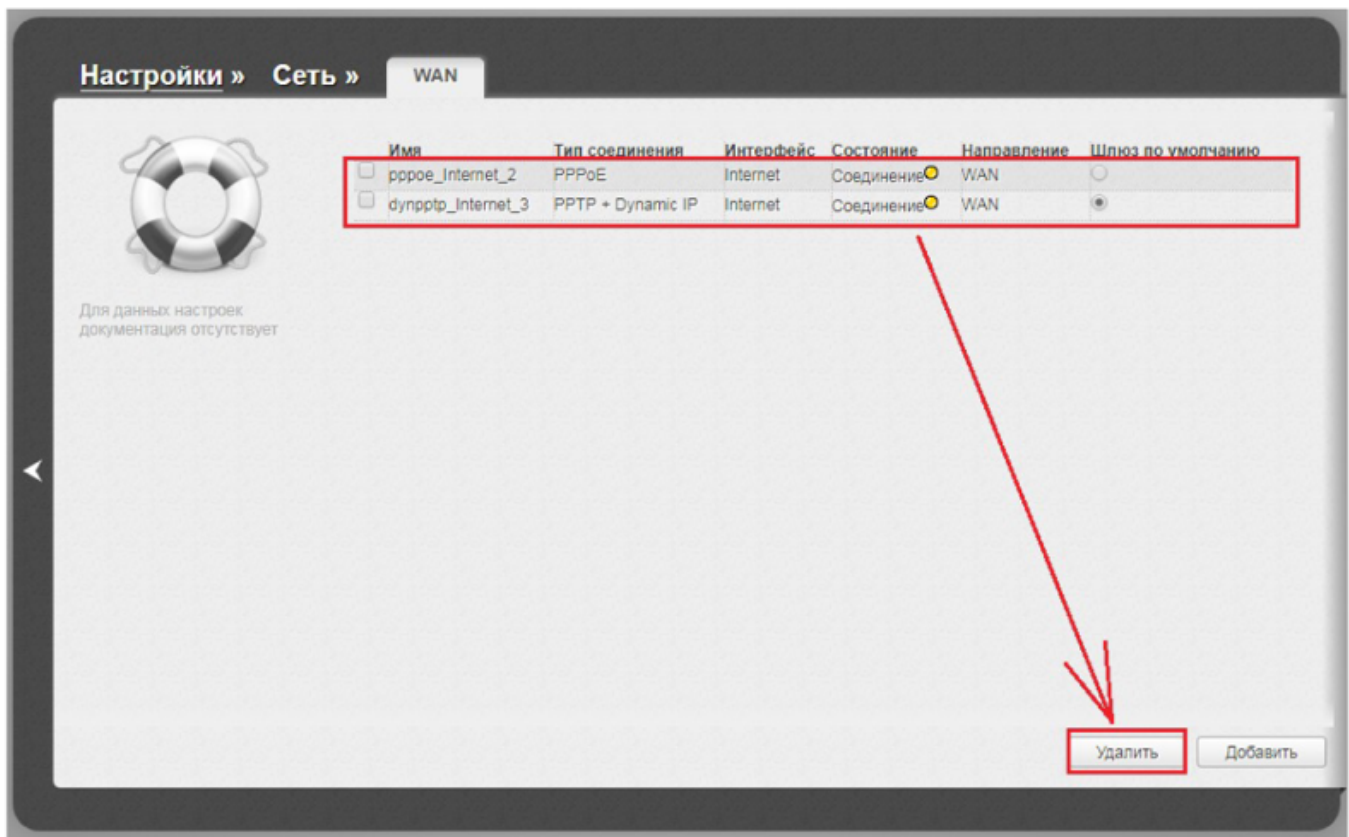

5. В **Главных настройках** проставьте **Тип соединения** – PPPoE.

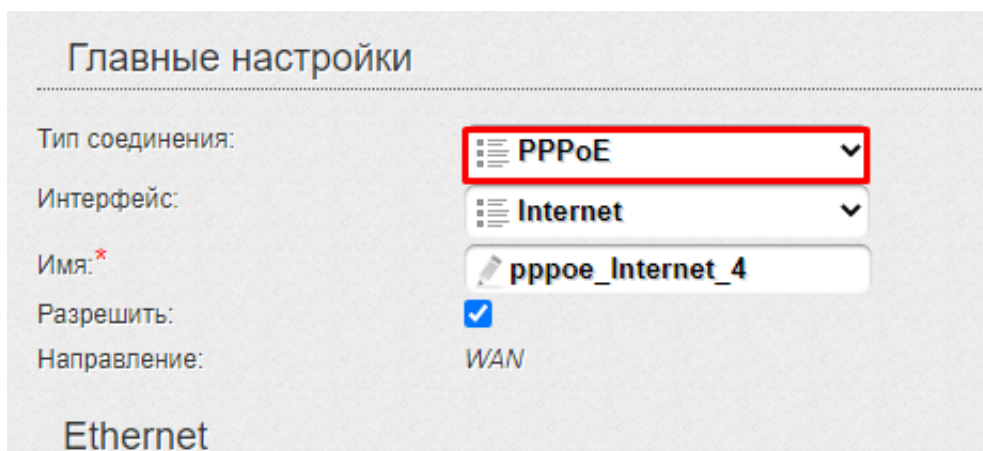

6. В разделе **PPP** укажите данные из вашего договора. В строку **Имя пользователя** впишите Логин, в строки **Пароль** и **Подтверждение пароля** – пароль из договора.

PPP

Имя пользователя:*	<input type="text" value="Логин Дом.ру"/>
Без авторизации:	<input type="checkbox"/>
Пароль:*	<input type="password" value="....."/>
Подтверждение пароля:*	<input type="password" value="....."/>
Имя сервиса:	<input type="text"/>
Алгоритм аутентификации:	<input type="text" value="AUTO"/>
MTU:*	<input type="text" value="1492"/>
Keep Alive:	<input checked="" type="checkbox"/>
LCP интервал (сек):*	<input type="text" value="30"/>
LCP провалы:*	<input type="text" value="3"/>
Соединение по требованию:	<input type="checkbox"/>
PPP IP расширение:	<input type="checkbox"/>
Статический IP-адрес:	<input type="text"/>
Отладка PPP:	<input type="checkbox"/>

7. Ниже в разделе **Разное** включите все галочки, кроме **Изолировать соединение**. Справа внизу нажмите на кнопку **Применить**.

Keep Alive:	<input checked="" type="checkbox"/>
LCP интервал (сек):*	<input type="text" value="30"/>
LCP провалы:*	<input type="text" value="3"/>
Соединение по требованию:	<input type="checkbox"/>
PPP IP расширение:	<input type="checkbox"/>
Статический IP-адрес:	<input type="text"/>
Отладка PPP:	<input type="checkbox"/>

Разное

Изолировать соединение:	<input type="checkbox"/>
Включить IGMP:	<input checked="" type="checkbox"/>
NAT:	<input checked="" type="checkbox"/>
Сетевой экран:	<input checked="" type="checkbox"/>
Ping:	<input checked="" type="checkbox"/>

Применить

8. В разделе **Система** основного меню нажмите **Сохранить и перезагрузить**. После перезагрузки настройка соединения будет завершена.

